Projekt

z dnia 18 maja 2021 r.
Zatwierdzony przez .....

UCHWAŁA NR .....
RADY MIEJSKIEJ JABŁONOWA POMORSKIEGO

z dnia ..... 2021 r.

w sprawie sprzedaży lokalu mieszkalnego

Na podstawie art. 18 ust. 2 pkt. 9 lit.a ustawy z dnia 8 marca 1990 r. o samorządzie gminnym (Dz.U. z 2020 r. poz. 713, poz. 1378), art. 28 ust. 1 ustawy z dnia 21 sierpnia 1997 r. o gospodarce nieruchomościami (Dz. U. 2020 r. poz. 1990; Dz. U. 2021 poz. 11, poz.234), uchwala się co następuje:

§ 1. Wyraża się zgodę na sprzedaż w drodze przetargu nieograniczonego lokalu mieszkalnego stanowiącego własność Miasta i Gminy Jabłonowo Pomorskie usytuowanego na piętrze budynku położonego w miejscowości Górale 11, na terenie nieruchomości oznaczonej nr działki ewidencyjnej 137/3 obrębu Górale, dla której Sąd Rejonowy w Brodnicy Wydział Ksiąg Wieczystych prowadzi księgę wieczystą nr TO1B/00030973/3.

§ 2. Wykonanie uchwały powierza się Burmistrzowi Miasta i Gminy Jabłonowio Pomorskie.

§ 3. Uchwała wchodzi w życie z dniem podjęcia.

Przewodniczący Rady
Miejskiej

Zbigniew Mikulicz

UZASADNIENIE

Lokal mieszkalny, będący przedmiotem niniejszej uchwały położony jest w miejscowości Górale, w budynku użytkowanym przez miejscową Szkołę Podstawową. Składa się z czterech pomieszczeń o łącznej powierzchni 45,78 m^2 , usytuowany jest na piętrze budynku (poddaszu) i na dzień dzisiejszy jest przedmiotem najmu.
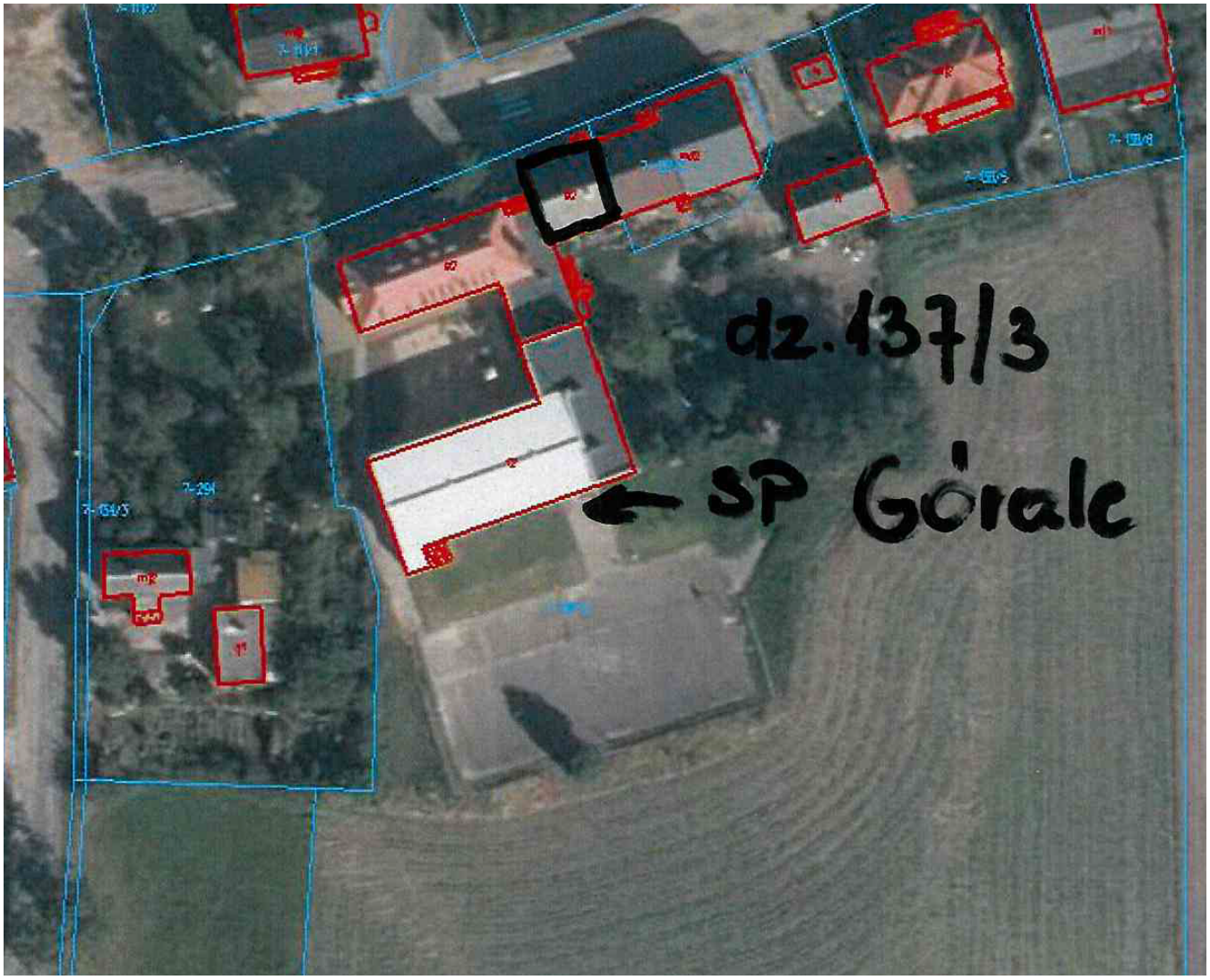
Mając na uwadze fakt, iż organ prowadzący placówkę oświatową nie ma obowiązku zabezpieczania potrzeb mieszkaniowych pracowników oświaty, uznano że jest on zbędny dla potrzeb Miasta i Gminy Jabłonowo Pomorskie i zdecydowano o przeznaczeniu go do zbycia w ramach przetargu nieograniczonego.