

Artur Lula

Od: Artur Lula <artur.lula@jablonowopomorskie.pl>
Wysłano: wtorek, 26 maja 2020 10:19
Do: 'sjaskulska@lehmann-partner.pl'
DW: Mariola Szymczak (mariola.szymczak@jablonowopomorskie.pl)
Temat: Odpowiedź na wniosek o udostępnienie danych o dostępie do informacji publicznej

Ważność: Wysoka

Dzień Dobry,

W odpowiedzi na wniosek o udostępnienie danych o dostępie do informacji publicznej uprzejmie informuję, że w roku 2021 Miasto i Gmina Jabłonowo Pomorskie planuje wykonanie zadania inwestycyjnego pn. „Przebudowa drogi gminnej Buk Pomorski – Świecie n/Osą – Etap I. Przebudową zostanie objęty odcinek długości 1000 mb. W kolejnych latach planuje się wykonanie nowej nawierzchni na kolejnych odcinkach do granicy z gminą Świecie n/Osą. Planowane jest wprowadzenie organizacji ruchu polegającej na ograniczeniu prędkości do 60 km/h oraz oznakowanie znakami poziomymi „drzewa w skrajni”. Na przedmiotowej drodze nie jest przewidziane ograniczenie tonażu. Ograniczenie tonażu dróg gminnych na terenie Miasta i Gminy Jabłonowo Pomorskie dotyczą dróg wykonanych w technologii utwardzenia grysów kationową emulsją asfaltową i wynosi 7 ton. Obowiązują skrajnie dróg zgodnie z Rozporządzeniem Ministra Transportu i Gospodarki Morskiej z dnia 2 marca 1999 r. w sprawie warunków technicznych, jakim powinny odpowiadać drogi publiczne i ich usytuowanie - Dz.U.2016.0.124 t.j.

W razie dalszych pytań służę pomocą.

Z poważaniem

Artur Lula

56 697 68 18



Miasto i Gmina Jabłonowo Pomorskie
 ul. Główna 28
 87-330 Jabłonowo Pomorskie
 NIP 874-17-64-775

sekretariat@jablonowopomorskie.pl,
<http://www.jablonowopomorskie.pl>
 tel. 56 697 68 00 , fax 56 697 90 01

Klauzula informacyjna:

Ta wiadomość i wszelkie załączone do niej pliki są poufne i podlegają ochronie prawnej. Jeśli nie jesteś jej prawidłowym adresatem, jakiegokolwiek jej ujawnienie, reprodukcja, dystrybucja lub inne rozpowszechnienie, są ściśle zabronione. Jeśli otrzymał Pan/Pani niniejszy przekaz wskutek błędu, proszę o niezwłocznie powiadomienie nadawcy i usunięcie otrzymanych informacji.

Zgodnie z rozporządzeniem Parlamentu Europejskiego i Rady (UE) 2016/679 z dnia 27.04.2016r. w sprawie ochrony osób fizycznych w związku z przetwarzaniem danych osobowych i w sprawie swobodnego przepływu takich danych oraz uchylenia dyrektywy 95/46/WE (Dz. Urz. UE L 119 z 04.05.2016), dalej „RODO” informuję, że: Administratorem Pana/Pani danych osobowych przetwarzanych w Urzędzie Miasta i Gminy Jabłonowo Pomorskie jest: Burmistrz Miasta i Gminy Jabłonowo Pomorskie, ul. Główna 28, 87-330 Jabłonowo Pomorskie. Inspektorem ochrony danych osobowych jest p. Sylwia Osowska, kontakt: iodo@jablonowopomorskie.pl. Pana/Pani dane osobowe przetwarzane będą na podstawie art. 6 ust. 1 lit. e RODO w celu związanym z prowadzonym postępowaniem o udzielenie zamówienia publicznego. Pana/Pani dane osobowe będą udostępniane w oparciu o przepisy ustawy prawo zamówień publicznych i ustawy o dostępie do informacji publicznej. Pana/Pani dane osobowe będą przechowywane, przez okres co najmniej 5 lat lub na czas realizacji umowy. Ma Pan/Pani prawo do wniesienia skargi do Prezesa Urzędu Ochrony Danych Osobowych, gdy uzna Pan/Pani, że przetwarzanie danych osobowych Pana/Panią dotyczących narusza przepisy RODO.



LEHMANN + PARTNER
POLSKA SP. Z O.O.
Ul. Marii Dąbrowskiej 8
62-500 Konin
Tel.: +48 63 246 74 45
Fax: +48 63 246 74 46
E-mail: info@lehmann-partner.pl
Internet: www.pomiarydrogowe.pl

Bank: BANK PEKAO S.A.
02 1240 1415 1111 0000 1843 8736
Sąd Rejonowy Poznań
Nowe Miasto i Wilda w Poznaniu
KRS: 0000008452
Kapitał zakładowy: 50 000 PLN
NIP: 665-25-45-964
REGON: 311498775

GINGER
LEHMANN+PARTNER

Prezes Zarządu: Wojciech Kaczmarek
Wiceprezes Zarządu: Michał Maciołek
Członek Zarządu: Jens Morawietz

Data: 05.05.2020r.
Telefon: 63/2467445 w 56
Osoba kontaktowa: Sabina Jaskulska
Nasz znak: 485/DP/2020

Urząd Gminy Jabłonowo Pomorskie
ul. Główna 28
87-330 Jabłonowo Pomorskie

Gromi M. Szymorek
13.05.2020

Wniosek o udostępnienie danych

Na podstawie art. 2 ust. 1 i art. 10 ust. 1 ustawy z dnia 6 września 2001 r. o dostępie do informacji publicznej (Dz. U. Nr 112, poz. 1198 z późn. zm.)

W związku z wykonywaniem Projektu Docelowej Sieci Drogowej dla Nadleśnictwa Jamy (na podstawie umowy nr 37/19 z dnia 16.12.2019, zawartej pomiędzy Nadleśniczym – Wiesławem Kosteckim, a Wojciechem Kaczmakiem – Prezesem Zarządu Lehmann + Partner Polska Spółka z o.o.), firma Lehmann + Partner Polska Spółka z o.o. zwraca się z prośbą o informację dotyczącą planowanych inwestycji drogowych w najbliższym czasie na obszarze Gminy Jabłonowo Pomorskie oraz wskazanie ograniczeń tonażowych (z uwzględnieniem wartości tonażu) i ograniczeń skrajni drogowej występujących na wszystkich drogach będących w zarządzie Gminy Jabłonowo Pomorskie.

Uprzejmie proszę o udostępnienie danych w formie elektronicznej przesyłając pod adres: sjaskulska@lehmann-partner.pl lub pocztą tradycyjną.

Dane będą wykorzystane wyłącznie w projekcie tworzenia docelowej sieci drogowej dla Nadleśnictwa Jamy.

Adres do korespondencji:

Lehmann-Partner
ul. Marii Dąbrowskiej 8
62-510 Konin
Sabina Jaskulska

Z poważaniem

Project Manager
Sabina Jaskulska
Lehmann + Partner Polska Sp. z o.o.
ul. Marii Dąbrowskiej 8, 62-500 Konin
NIP 665 25 45 964; tel./fax+48 63 246 75 45 w.46



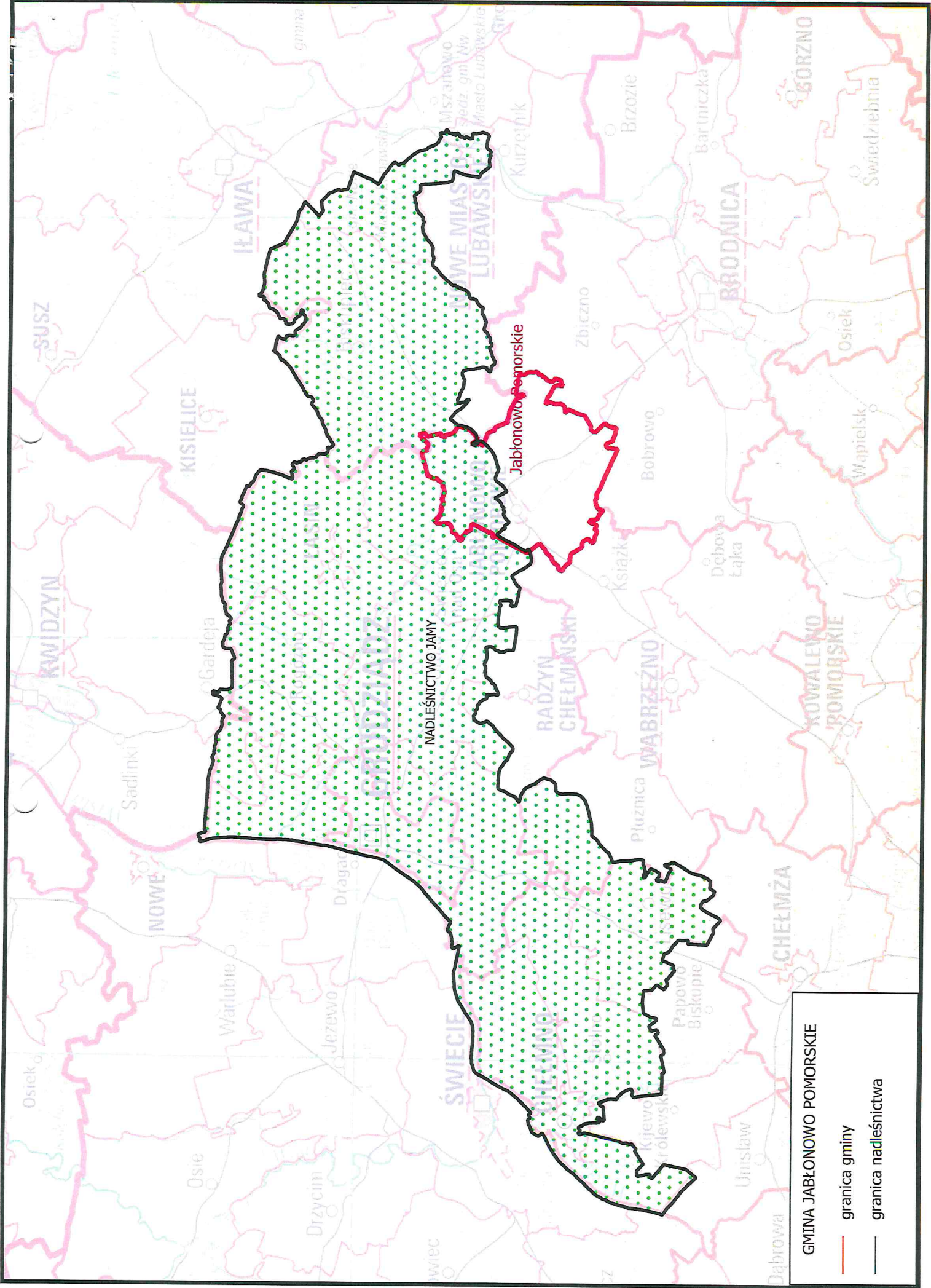

GMINA JABLONOWO POMORSKIE

- granica gminy
- granica nadleśnictwa

