

RZUT KONSTRUKCJI DACHU
- WIATA GRILLOWA
skala 1:50

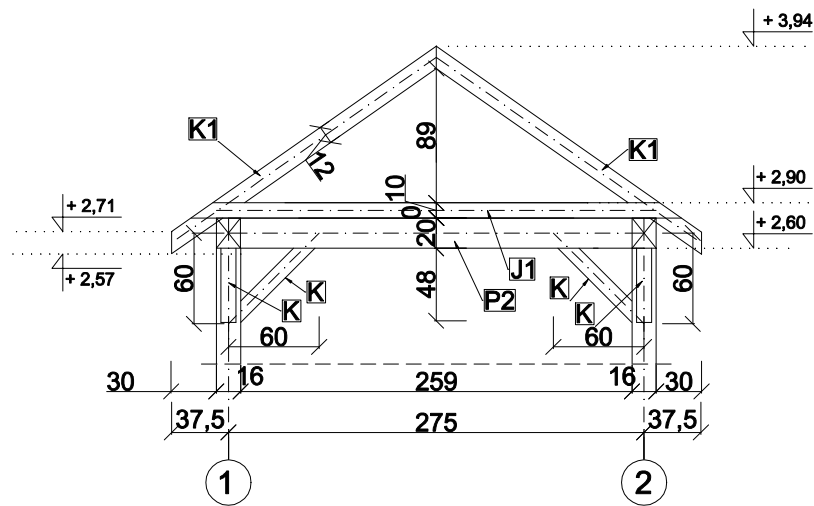
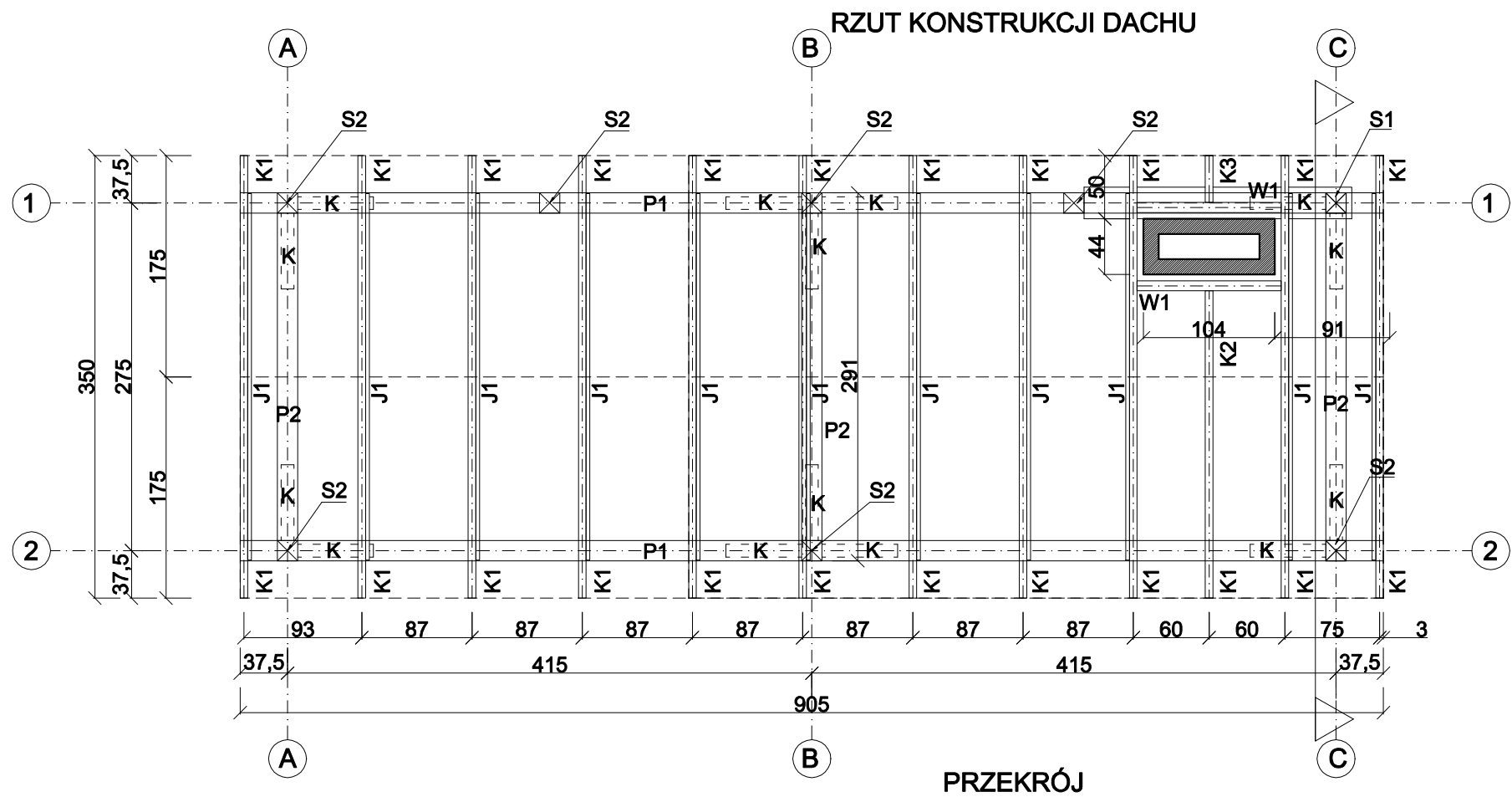

DREWNO KLASY: C24

| Zestawienie drewna | | | | |
|--------------------|-----------|----------|---------|-------------|
| Element | Szer. [m] | Wys. [m] | Dł. [m] | Liczba szt. |
| Kroślew K1 | 0,06 | 0,12 | 2,23 | 23 |
| Kroślew K2 | 0,06 | 0,12 | 1,08 | 1 |
| Kroślew K3 | 0,06 | 0,12 | 0,71 | 1 |
| Wymiar W1 | 0,06 | 0,12 | 1,20 | 2 |
| Jętko J1 | 0,03 | 0,10 | 3,24 | 11 |
| Platow P1 | 0,16 | 0,20 | 9,05 | 2 |
| Platow P2 | 0,16 | 0,20 | 2,91 | 3 |
| Skup S1 | 0,16 | 0,16 | 1,80 | 1 |
| Skup S2 | 0,16 | 0,16 | 2,80 | 7 |
| Krzyżulec K | 0,10 | 0,10 | 0,96 | 14 |

| | | |
|---|---|--|
| Temat projektu: | | |
| BUDOWA WIATY GRILLOWEJ WRAZ Z UTWARDZONYM DOJŚCIEM Nowa Wieś, gm. Jabłonowo Pomorskie, dz. nr 68/3; 68/4 | | |
| Temat rysunku: RZUT KONSTRUKCJI DACHU WIATA GRILLOWA | | |
| Faza proj.: | Zgłoszenie robót budowlanych | Nr rysunku: 4 |
| Sporządził: | mgr inż. Marcin Olszewski upr. bud. POM/0345/P00K/12 | Skala: 1:50 |
| Data: | VI. 2014 r. | Kopowanie i odstępowanie niniejszego rysunku dla celów nie związanych z wykonaniem przedmiotowej inwestycji jest zabronione bez pisemnej zgody |